CRAZY ONE

(DJ/MUSICAL PRODUCER)

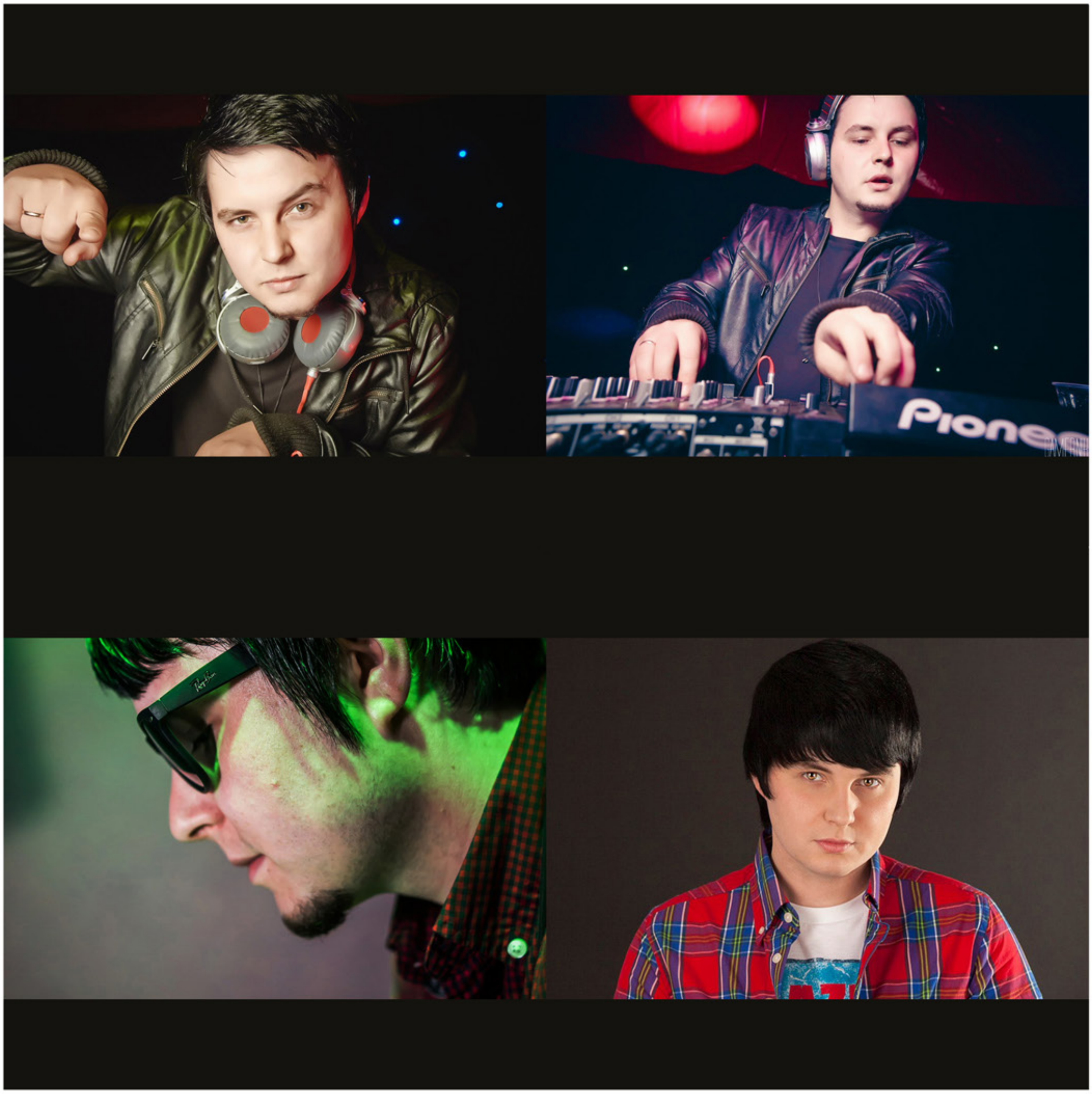

PROMO DJ
TOP 100

TOXICRECORDS
LABEL - EDITION - AGENCY

www.TOXIC-RECORDS.com

EVY
MUSIC

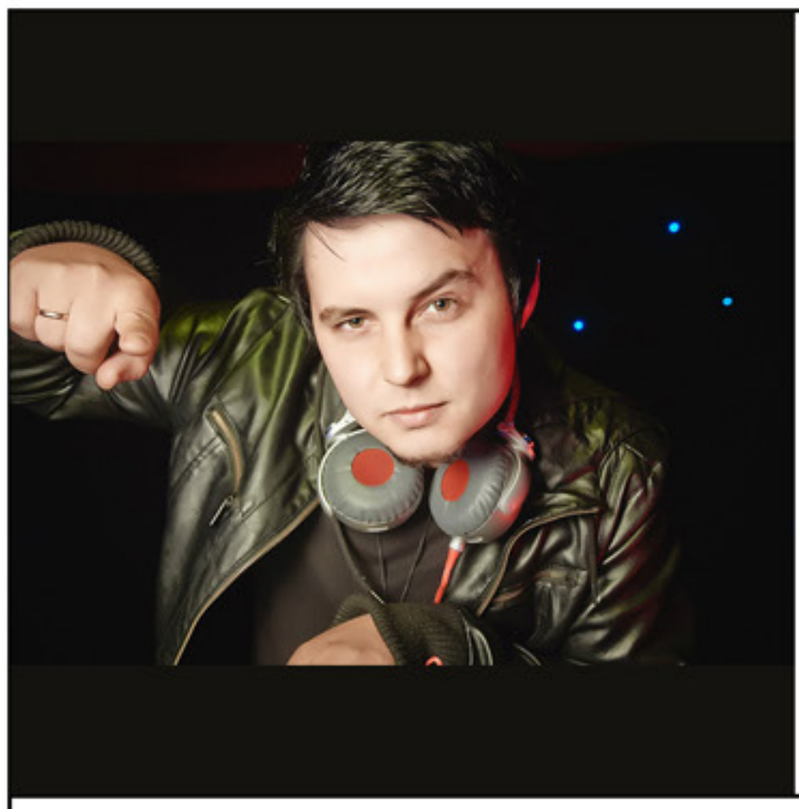

БИОГРАФИЯ:

НАСТОЯЩЕЕ ИМЯ: ПЛЕСОВСКИХ ВИТАЛИЙ ЮРЬЕВИЧ
ДАТА РОЖДЕНИЯ: 15.02.1991
РЕЗИДЕНТ:
РЕКОРД ЛЭЙБЛ EVY MUSIC (РОССИЯ),
РЕКОРД ЛЭЙБЛ TOXIC RECORDS (ГЕРМАНИЯ),
РЕКОРД ЛЕЙБЛ HORIZON SIGHT (РОССИЯ),
НОЧНОЙ КЛУБ «АРЛЕКИН'О»
ЭКС-РЕЗИДЕНТ РАДИО CLUBBERRY.FM ЭКС-РЕЗИДЕНТ НОЧНОГО КЛУБА «РАСПУТИН» УЧАСТНИК SUNRISE FESTIVAL 2014

Crazy One - настоящее имя Виталий. Музыкальный продюсер и DJ с многолетним опытом, впервые встал играть за диджейский пульт в 17 лет. С 14 лет пишет музыку, имеет два музыкальных образования, первый его релиз на музыкальном лэйбле состоялся в 2009. Изначально занимался только hard-dance музыкой (Dancecore/Pumping House).

Crazy One имеет огромное количество релизов, которые вышли на именитых лэйблах, в том числе и на CD-носителях, таких как Toxic-Records (Германия), Tunnel Records (Германия), ETR Records (Германия), Horizon Sight (Россия), EVY Music (Россия) и т.д. Его треки попадали в ротации различных европейских (и не только) радиостанций, таких как www.di.fm, www.basslover.de, www.technobase.fm, www.clubberry.fm. Виталий был резидентом радио Clubberry.fm где собирал огромное количество слушателей своим радиошоу «Энергия Позитива», а его подкасты имели большой успех в сети интернет. Он попадал в TOP100 сайта PromoDJ за 2013 год, как музыкант, выступал на одной сцене с именитыми диджеями, такими как: DJ Feel, Bobina, Matisse & Sadko, Johnny Beast, DJ Miller, DJ ГРУВ, DJ Denis Rublev, DJ Pitkin, MC Shayon, Михаил Гребенщиков.

На конец 2014 года, Виталий ведет постоянную работу в студии, является музыкальнымп продюсером проекта Crazy One & Jack Wonder, работает совместно с Михаилом Гребенщиковым над аранжировками, сотрудничает как музыкальный продюсер с MC Shayon, с которым готовит совместный сингл.
Crazy One - это саунд-продюсер с большой буквы и отличный DJ, который взорвет любую вечеринку.

РЕЛИЗЫ:
ACTIBASS - H.N.Y (HORIZON SIGHT, RUSSIA)
CRAZY ONE - DON'T STOP ME FOR DREAMING (TOXIC-RECORDS, GERMANY)
DJ NETWOX VOL.47 (TUNNEL RECORDS, GERMANY)
CRAZY ONE FEAT. KATE CRYSTAL - YESTERDAY BECOMES TOMMOROW (TOXIC-RECORDS, RUSSIA)
CRAZY ONE - WE CAN GO DANCING (ETR RECORDS, GERMANY)
CRASHERZ - SET ME FREE (TUNNEL RECORDS, GERMANY)
TUNNEL TRANCE FORCE VOL.61 (TUNNEL RECORDS, GERMANY)
CRAZY ONE & JACK WONDER FEAT. AMY GEDGAUDAS - IMAGINE (TOXIC-RECORDS. GERMANY)
CRAZY ONE & JACK WONDER - OMG (TOXIC-RECORDS, GERMANY)
CRAZY ONE & JACK WONDER FEAT. KATE CRYSTAL - MIRACLE (EVY MUSIC, RUSSIA)

БОЛЕЕ ПОДРОБНУЮ ИНФОРМАЦИЮ ВЫ МОЖЕТЕ УЗНАТЬ В **ITUNES STORE, BEATPORT** И ДРУГИХ ЦИФРОВЫХ МАГАЗИНАХ.

PROMO DJ
TOP 100

TOXICRECORDS
LABEL - EDITION - AGENCY

www.TOXIC-RECORDS.com